



cogitop

TopEcho[®]

Progiciel de référence pour la gestion
médicale et administrative
en échographie fœtale

COGITOP, une entreprise du groupe



actibase

COGITOP éditeur historique depuis 1995 de progiciels spécialisés en échographie foetale, équipe près de 200 sites en France (publics et privés) et propose des solutions innovantes construites avec et pour les professionnels de santé.

En 2014, COGITOP a intégré le groupe ACTIBASE, éditeur de progiciels destinés aux professionnels de l'imagerie médicale (Système d'Information de Radiologie ; PACS ; planning web, diffusion de comptes-rendus).

En 2015, le fruit de cette association entre l'expertise scientifique en échographie foetale de COGITOP et de l'expertise technique dans les outils de gestion médicale de ACTIBASE, donne naissance à TopEcho v4.



TopEcho® LE PROGICIEL LE PLUS COMPLET, DE LA GESTION MÉDICALE JUSQU'À LA GESTION ADMINISTRATIVE

TopEcho s'adresse aux praticiens en échographie obstétricale (échographistes, gynécologues obstétriciens, gynécologues, sages-femmes, radiologues...) en secteur libéral ou hospitalier.

TopEcho vous assure au quotidien la gestion complète de votre activité :

- **La gestion des examens** : gestion des patients, du planning, le dossier médical.
- **La production automatisée des résultats** : comptes rendus structurés et planches d'images avec une intégration avec votre échographe évitant la double saisie des données du patient dans l'échographe ou permettant l'envoi des données biométriques et images vers TopEcho.
- **En libéral, le suivi financier de votre activité** : la facturation, l'encaissement des honoraires, le contrôle des recettes, la télétransmission Sesam-Vitale, FSE ou DRE, avec ou sans tiers payant.
- **Les études cliniques** : l'enrichissement et l'export de données sélectionnées anonymisées.
- **A l'hôpital** : l'interopérabilité avec le Système d'Information Hospitalier.
- **En centre CPDPN** : la gestion des réunions de concertation et la production des statistiques.

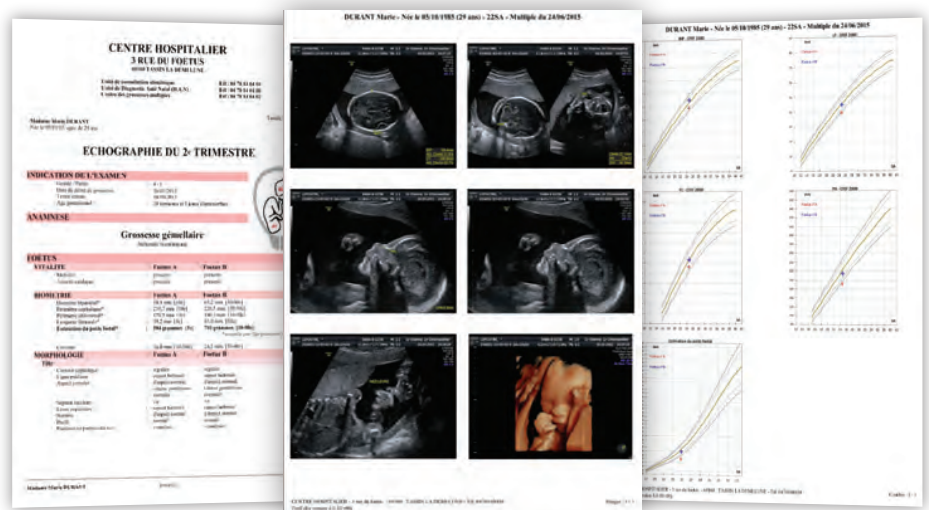

Avec TopEcho, gagnez du temps sur vos tâches administratives, libérez du temps pour vos tâches médicales à valeur ajoutée, augmentez la rentabilité de votre échographe.

LA GESTION DES EXAMENS

| | | |
|--------------------|--|---|
| La patiente | Gestion des données des patients, correspondants, historisation, recherches | ✓ |
| | Gestion des alertes administratives (rendez-vous non honorés, impayés...) | ✓ |
| Le planning | Prise de rendez-vous dans TopEcho au cabinet, avec propositions pour T1, T2, T3 | ✓ |
| | Gestion des rappels par emails ou par SMS | ✓ |
| Le dossier médical | Module de suivi des prélèvements et des données relatives à la grossesse (LCC, CN, Marqueurs Sériques) | ✓ |
| | Gestion des données relatives aux grossesses antérieures | ✓ |
| | Gestion des grossesses multifoetales au-delà des jumeaux (3, 4, 5... fœtus) | ✓ |
| | Données enregistrées dans TopEcho disponibles dans l'échographe sans double saisie (Dicom Work List) | ✓ |

LA PRODUCTION DES RÉSULTATS : COMPTES-RENDUS ET PLANCHES D'IMAGES

| | | |
|----------------------------------|--|---|
| Comptes rendus structurés | Importation automatique des biométries depuis l'échographe avec auto-apprentissage des tags DICOM | ✓ |
| | Gestion des schémas de position fœtale (y compris grossesses multifoetales 2, 3). | ✓ |
| | Assistance pour le calcul du score de Herman | ✓ |
| | Calcul de la DDG selon la LCC (formule de Robinson) | ✓ |
| | Calcul du Poids Foetal Estimé selon le PC, BIP, PA, Fémur (formule de Hadlock 2) | ✓ |
| | Gestion des courbes LCC, PC, BIP, DAT, PA, Fémur, avec affichage des centiles | ✓ |
| | Ajout et gestion d'autres types de comptes rendus à la demande du praticien | ✓ |
| Visionneuse et planches d'images | Visualisation de une ou plusieurs images sur une grille paramétrable (taille, nombre de vignettes) | ✓ |
| | Gestion des légendes d'impression pour commenter les images | ✓ |
| | Mise en page automatique ou manuelle de la planche (choix du modèle de planche, affectation) | ✓ |
| | Impression de l'ensemble des images disponibles et exports (réseau, clef USB...) | ✓ |

LE SUIVI FINANCIER EN LIBÉRAL

| | | |
|-------------------------------|--|--------------------|
| La facturation des honoraires | Facturation CCAM | Module financier |
| | Gestion du dépassement d'honoraires | Module financier |
| | Gestion du tiers payant pour la part obligatoire et/ou complémentaire | Module financier |
| | Télétransmission Sesam-Vitale - FSE ou DRE - avec ou sans tiers payant | Module financier |
| L'encaissement des honoraires | Enregistrement des règlements de la patiente (éventuellement partiels) | Module financier |
| | Assistance aux contrôles et pointages en fin de journée (tickets CB, chèques, espèces...) | Module financier |
| | Gestion des relances d'impayés. | Module financier |
| | Enregistrement des règlements des organismes par le pointage d'un bordereau papier. | Module financier |
| | Enregistrement des règlements des organismes en exploitant les retours NOEMIE de Sesam-Vitale. | Module financier |
| Analyse et contrôle | Synthèse financière (ventilation du CA par critères analytique : salle, code CCAM, médecin, échographe...) | Module financier |
| | Statistiques sur la base de données (graphiques sur les données "patientes", "consultations", "actes" ...) | Module financier |
| Intégration Sesam-Vitale | Mise à jour automatisée des informations de la patiente par lecture de carte Vitale | Module Sesam-Vital |
| | Télétransmission Sesam-Vitale - FSE ou DRE - avec ou sans tiers payant | Module Sesam-Vital |
| | Enregistrement des règlements des organismes en exploitant les retours NOEMIE de Sesam-Vitale. | Module Sesam-Vital |

LES BESOINS SCIENTIFIQUES ET POUR LES SERVICES HOSPITALIERS

| | | |
|----------------------|---|---------------------|
| Les études cliniques | Affectation de code pathologie (ou tout autre mot clef) aux images pour recherche ultérieure | Module Études |
| | Export d'images anonymisées, selon les mots clefs saisies | Module Études |
| | Export de données biométriques anonymisées pour les études statistiques | Module Études |
| L'interopérabilité | Intégration des patients, actes, et comptes rendus au Système d'Information Hospitalier [SIH] (norme Hprim) | Module SIH |
| | Archivage des images et mise à jour des données TopEcho dans un PACS (norme Dicom Store et HL7) | Module PACS |
| | Dictée numérique : pour le médecin et kit d'écoute pour la secrétaire | Module dictée |
| | Prise de rendez-vous par un service de télésecrétariat | Module planning web |
| | Contrôle de l'accès aux fonctionnalités en fonction du poste et intégration dans Active Directory | ✓ |
| | Accès à TopEcho depuis l'extérieur (domicile, autre lieu de vacation...) | ✓ |
| Les centres CPDPN | Planification des réunions de concertation | Module CPDPN |
| | Animation des réunions de concertation (accès aux comptes rendus, images, antécédents) | Module CPDPN |
| | Impression de comptes rendus de réunion | Module CPDPN |
| | Statistiques annuelles de suivi | Module CPDPN |

LES SERVICES D'ACCOMPAGNEMENT ET D'ASSISTANCE INDIVIDUALISÉS COGITOP

Un ensemble de services réactifs et personnalisés en fonction de vos besoins, depuis la fourniture de votre matériel, l'installation et la formation jusqu'au support à l'usage de votre TopEcho dans son environnement.

| | |
|--------------------------------|--|
| Le pack d'installation TopEcho | Si besoin, approvisionnement de votre matériel (ordinateurs, serveurs, périphériques...) |
| | Installation et paramétrage de votre logiciel TopEcho dans votre environnement |
| | Configuration pour la communication avec l'échographe |
| | Migration de vos données de patientes, comptes rendus et images depuis TopEcho v2 et v3 |
| | Formation sur site ou à distance au moment de l'installation, à t+2 jours et t+15 jours |
| | Le contrat de support TopEcho pendant 3 mois |
| Le contrat de support TopEcho | Portail web du groupe Actibase pour le suivi de vos demandes, l'accès à la documentation |
| | Service Assistance immédiate pour corriger les anomalies en 60 min à 24h ouvrés selon la criticité |
| | Service Assistance différée pour répondre à vos demandes non critiques en 5 jours |
| | Service Mise à Jour, correspondant aux correctifs et mises à jour réglementaires |
| | Ateliers techniques sur l'actualité réglementaire et technique |
| | Le contrat de support TopEcho pendant 3 mois |

DU PRATICIEN DEPISTEUR AU CENTRE CPDPN, UNE SOLUTION ÉVOLUTIVE ADAPTÉE A CHAQUE BESOIN

la solution



l'accompagnement à l'installation



le contrat de support



Les équipes COGITOP sont à votre disposition pour construire la solution « clef en main » la plus adaptée à votre besoin.